

Lagebericht ASP

des Ministeriums für Landwirtschaft, Weinbau, Umwelt und Forsten



Rheinland-Pfalz
MINISTERIUM FÜR
LANDWIRTSCHAFT, WEINBAU,
UMWELT UND FORSTEN

Stand: 18.06.2026
Uhrzeit: 09:30 Uhr

Funde und Beprobungen von Wildschweinen innerhalb der Sperrzonen I und II (=Restriktionszonen) in Rheinland-Pfalz ab dem 12.06.2024; () = Veränderung gegenüber letztem Bericht

	Summe	AZ	DÜW	KIB	MZ	RP	AK
Summe	2255³	151	174	81	996	341	511
Negativ^{*1}	2177	124	174	81	946	341	511
Positiv^{*2}	78^{*3} (+0)	27 (+0)	0 (+0)	0 (+0)	50 (+0)	0 (+0)	0 (+0)

^{*1} Quelle: ASF-Datenbank, ^{*2} Quelle: TSN-Meldung

^{*3} Bei der Summe wird ein positiv auf ASP getestetes Wildschwein berücksichtigt, welches im Rhein-Hunsrück-Kreis angeschwemmt wurde.

Kadaversuche	Abgesuchte Fläche Drohne:	(seit 21.06.2024)	672.540 ha ^{*4}
	Abgesuchte Fläche Hunde:	(seit 21.06.2024)	57.524 ha ^{*4}

^{*4} Die kumulierten Flächenangaben enthalten Mehrfachsuchen.

Zaunbau	Es finden laufend Zaun- und Wartungsarbeiten statt. Bislang wurden ca. 390 Kilometer E-Zaun in den Landkreisen Alzey-Worms, Mainz-Bingen, Rhein-Pfalz-Kreis, Altenkirchen und Bad Dürkheim aufgestellt. Die E-Zäune werden nach Möglichkeit durch Festzäune ersetzt. Bisher wurden ca. 150 Kilometer Festzaun in den Landkreisen Alzey-Worms, Mainz-Bingen und Rhein-Pfalz-Kreis errichtet. Die E- Zauntrasse vom Biggequellgebiet bis nach Mudersbach ist fertiggestellt, einzelne Nacharbeiten für zusätzliche Tore laufen.
---------	---

Stand Allgemein- verfügungen	Kreise	Alzey-Worms	Bad Dürkheim	Donnersbergkreis	Mainz-Bingen	Rhein-Pfalz- Kreis	Altenkirchen
	Sperrzone II	26.05.2025	/	/	12.06.2026	21.01.2026	/
	Sperrzone I	05.09.2024	25.11.2024	19.11.2024	08.05.2026	28.11.2024	22.05.2026

Besonderheiten / Vorkommnisse

Lage:

In Rheinland-Pfalz wurden insgesamt **78 ASP-Fälle bei Wildschweinen** in TSN gemeldet, davon liegen 76 Fälle im Kerngebiet der Landkreise Alzey-Worms und Mainz-Bingen. Darüber hinaus wurden im Rhein-Hunsrück-Kreis und im Landkreis Mainz-Bingen zwei positiv auf ASP getestete Wildschweinkadaver angeschwemmt, die beide aus dem ASP-Gebiet stammen.

Folge:

- Die betroffenen Kreise ergreifen u.a. folgende Maßnahmen: weitere intensive Kadaversuche, Drohnenbefliegungen, Umsetzung Trassenführung von ASP-Schutzzäunen.
- Eine Karte mit den aktuellen Gebietskulissen aus Web-TSN befindet sich im Anhang.

Gebiet*

*gemäß Durchführungsverordnung (EU) 2023/594 vom 16. März 2023 mit besonderen Seuchenbekämpfungsmaßnahmen in Bezug auf ASP

- Fläche Sperrzone I in Rheinland-Pfalz: ca. 1.142 km²
- Fläche Sperrzone II in Rheinland-Pfalz: ca. 627 km²
- In der Sperrzone I befinden sich 58 Betriebe mit ca. 1.130 Schweinen
- In der Sperrzone II befinden sich 48 Betriebe mit 350 Schweinen
- In Rheinland-Pfalz sind die Kreise Altenkirchen, Alzey-Worms mit der Stadt Worms, Donnersbergkreis, Bad Dürkheim, Mainz-Bingen mit der Stadt Mainz sowie der Rhein-Pfalz-Kreis mit den Städten Frankenthal, Ludwigshafen und Speyer betroffen.
- Die aktuellen Fälle können Sie auch [hier](#) im TSIS – dem Tierseucheninformationssystem – abrufen.

Aktuelle Informationen für Landwirtschaft & Jagd

Alle Informationen zu aktuellen Regelungen inklusive Allgemeinverfügungen sind hier zu finden:

Rheinland-Pfalz: [ASP-Informationswebseite des Ministeriums für Landwirtschaft, Weinbau, Umwelt und Forsten](#)

Hessen: [ASP-Informationswebseite des Hessischen Landwirtschaftsministeriums](#)

Baden-Württemberg: [ASP-Informationswebseite des Ministeriums für Ernährung, Ländlichen Raum und Verbraucherschutz](#)

Nordrhein-Westfalen: [ASP-Informationswebseite des Ministeriums für Landwirtschaft und Verbraucherschutz](#)

KV Alzey-Worms: [ASP-Informationswebseite der Kreisverwaltung Alzey-Worms](#)

KV Bad Dürkheim: [ASP-Informationswebseite der Kreisverwaltung Bad Dürkheim](#)

KV Donnersbergkreis: [ASP-Informationswebseite der Kreisverwaltung Donnersbergkreis](#)

KV Mainz-Bingen: [ASP-Informationswebseite der Kreisverwaltung Mainz-Bingen](#)

KV Rhein-Pfalz-Kreis: [ASP-Informationswebseite der Kreisverwaltung Rhein-Pfalz-Kreis](#)

Anhang: TSN-Meldungen und Karte

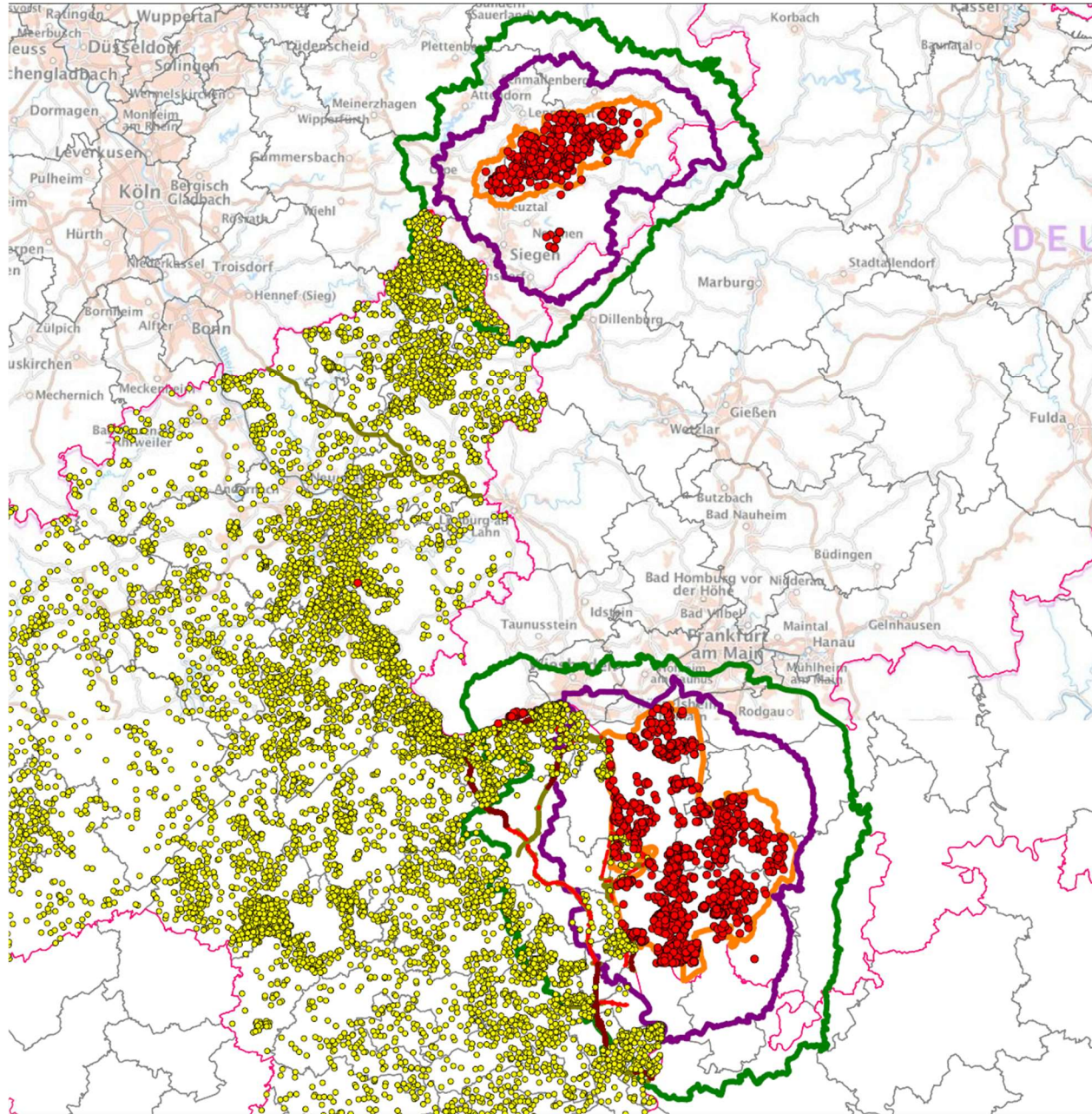

TSN Meldungen und Karte ASP v. 18.06.2026

RP: 78 WS Ausbruch
 HE: 2314 WS Ausbruch
 BW: 28 WS Ausbruch
 NW: 776 WS Ausbruch
 * Die aufgehobenen Fälle bei WS werden dargestellt.

- positiv
- negativ
- Festzaun RP
- E-Zaun RP
- Bestand Schutzzaun RP
- Sperrzone I
- Sperrzone II
- Kerngebiet
- Bundesländer
- Kreise



1:1.100.000

1 cm = 11,00 km

km 22 44 66