

Lagebericht ASP

des Ministeriums für Klimaschutz, Umwelt, Energie und Mobilität

Stand: 04.12.2024
Uhrzeit: 14:00 Uhr



Rheinland-Pfalz
MINISTERIUM FÜR
KLIMASCHUTZ, UMWELT,
ENERGIE UND MOBILITÄT

Funde und Beprobungen von Wildschweinen innerhalb der Restriktionszone „Kerngebiet“ in Rheinland-Pfalz ab 15.06.2024; () = Veränderung gegenüber letztem Bericht

	Summe		LK Mainz-Bingen und Stadt Mainz		LK Alzey-Worms und Stadt Worms		Rhein-Hunsrück-Kreis	
beprobte gesamt	62	(+2)	44	(+1)	17	(+0)	1	(+1)
negativ	4	(+0)	0	(+0)	4	(+0)	0	(+0)
positiv	58	(+2)	44	(+1)	13	(+0)	1	(+1)

Am Rheinufer im Rhein-Hunsrück-Kreis wurde ein ASP positives Wildschwein aus dem ca. 100 km entfernten stromaufwärts gelegenen aktiven ASP-Gebiet angeschwemmt.

Zaubau
Laufende Zaun- und Wartungsarbeiten. Bisher wurden insgesamt rund 200 Kilometer E-Zaun in den Landkreisen Alzey-Worms, Mainz-Bingen und Bad Dürkheim sowie im Stadtgebiet von Ludwigshafen, Worms und Mainz aufgestellt. Die vorbereitenden Maßnahmen/Planungen für den Festzaunbau laufen an.

Stand Allgemein- verfügungen (AVV)	Kreise	Alzey-Worms	Bad Dürkheim	Donnersbergkreis	Mainz-Bingen	Rhein-Pfalz-Kreis
	Sperrzone III	05.09.2024	25.11.2024	/	16.09.2024	24.10.2024
	Sperrzone II	04.11.2024	/	/	16.09.2024	24.10.2024
	Sperrzone I	05.09.2024	25.11.2024	19.11.2024	16.09.2024	06.11.2024

Besonderheiten / Vorkommnisse

Lage:

In Rheinland-Pfalz wurden insgesamt **58 ASP-Fälle bei Wildschweinen** in TSN gemeldet, davon liegen 57 Fälle im Kerngebiet der Landkreise Alzey-Worms und Mainz-Bingen. Ferner wurde ein positiv auf ASP getesteter Wildschweinkadaver im Rhein-Hunsrück-Kreis angeschwemmt, der aus dem ASP-Gebiet rheinaufwärts stammt.

Der Ausbruch im Hausweinebetrieb im Landkreis Bad Dürkheim sowie die Restriktionszone III um Kleinstbetriebe wurden aufgehoben.

Folge:

- Die betroffenen Kreise ergreifen u.a. folgende Maßnahmen: weitere intensive Kadaversuche, Drohnenbefliegungen, Umsetzung Trassenführung von ASP-Schutzzäunen.
- Eine Karte mit den aktuellen Gebietskulissen aus TSN-Online findet sich im Anhang.

Gebiet*

*gemäß Durchführungsverordnung (EU) 2023/594 vom 16. März 2023 mit besonderen Seuchenbekämpfungsmaßnahmen in Bezug auf ASP

- Fläche Sperrzone I in Rheinland-Pfalz: ca. 977,55 km²
- Fläche Sperrzone II in Rheinland-Pfalz: ca. 594,42 km²
- Fläche Sperrzone III Rheinland-Pfalz: ca. 63,44 km²
- In der Sperrzone I befinden sich 64 Betriebe mit ca. 1.500 Schweinen
- In der Sperrzone II befinden sich 37 Betriebe mit ca. 400 Schweinen
- In der Sperrzone III befinden sich 2 Betriebe mit ca. 2 Schweinen
- In Rheinland-Pfalz sind die Kreise Alzey-Worms mit der Stadt Worms, Donnersbergkreis, Bad-Dürkheim, Mainz-Bingen mit der Stadt Mainz sowie der Rhein-Pfalz-Kreis mit den Städten Frankenthal und Ludwigshafen betroffen.
- Die aktuellen Fälle können Sie auch [hier](#) im TSN – dem Tierseucheninformationssystem – abrufen.

Aktuelle Informationen für Landwirtschaft & Jagd

Alle Informationen zu aktuellen Regelungen inklusive Allgemeinverfügungen sind hier zu finden:

Rheinland-Pfalz: [ASP-Informationswebseite des Ministeriums für Klimaschutz, Umwelt, Energie und Mobilität](#)

Hessen: [ASP-Informationswebseite des Hessischen Landwirtschaftsministeriums](#)

Baden-Württemberg: [ASP-Informationswebseite des Ministeriums für Ernährung, Ländlichen Raum und Verbraucherschutz](#)

KV Alzey-Worms: [ASP-Informationswebseite der Kreisverwaltung Alzey-Worms](#)

KV Bad Dürkheim: [ASP-Informationswebseite der Kreisverwaltung Bad Dürkheim](#)

KV Donnersbergkreis: [ASP-Informationswebseite der Kreisverwaltung Donnersbergkreis](#)

KV Mainz-Bingen: [ASP-Informationswebseite der Kreisverwaltung Mainz-Bingen](#)

KV Rhein-Pfalz-Kreis: [ASP-Informationswebseite der Kreisverwaltung Rhein-Pfalz-Kreis](#)

KV Rhein-Hunsrück-Kreis: [ASP-Informationswebseite der Kreisverwaltung Rhein-Hunsrück-Kreis](#)

Anhang: TSN Meldungen und Karte

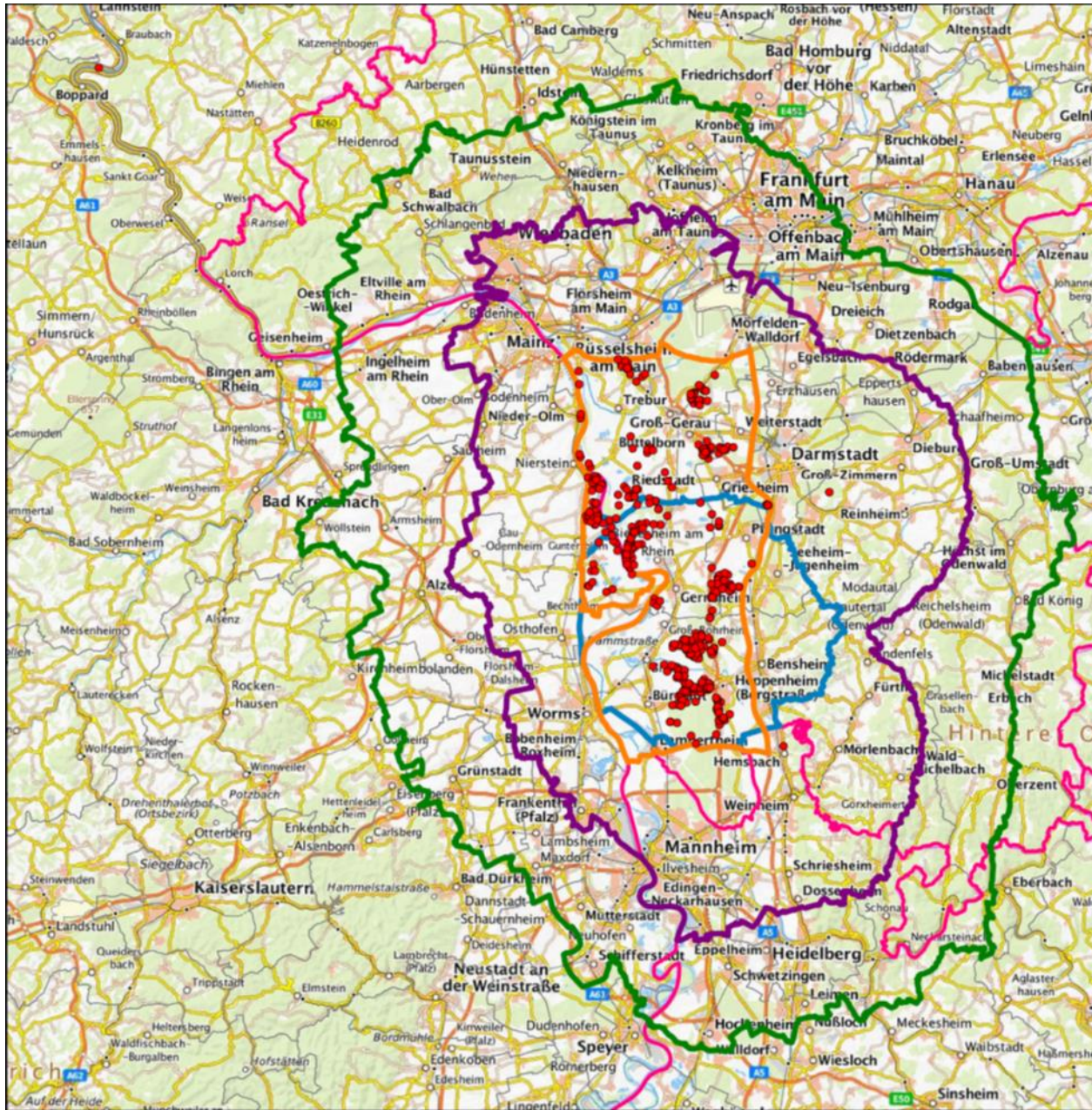

TSN Meldungen und Karte ASP vom 04.12.24 um 14:00 Uhr

RP: 58 WS Ausbruch
 HE: 437 WS Ausbruch, 2 HS Ausbruch
 BW: 1 WS Ausbruch

- Feststellung [498]
- Kerngebiet
- Sperrzone III
- Sperrzone II
- Sperrzone I
- Bundesländer
- Kreise



