

Lagebericht ASP

des Ministeriums für Klimaschutz, Umwelt, Energie und Mobilität



Rheinland-Pfalz
MINISTERIUM FÜR
KLIMASCHUTZ, UMWELT,
ENERGIE UND MOBILITÄT

Stand: 02.08.2024
Uhrzeit: 14:00 Uhr

| Funde und Beprobungen innerhalb der Restriktionszone / () = Veränderung ggü. vorherigem Bericht v. 30.07.2024 | | | | | | |
|--|---|------|---------------------------------|------|--------------------------------|------|
| | Summe | | LK Mainz-Bingen und Mainz Stadt | | LK Alzey-Worms und Stadt Worms | |
| beprobte gesamt | 22 | (+6) | 14 | (+4) | 8 | (+2) |
| Befunde (LUA) | 22 | (+6) | 14 | (+4) | 8 | (+2) |
| negativ (LUA) | 1 | (+0) | 0 | (+0) | 1 | (+0) |
| positiv (LUA)* | 21 | (+6) | 14 | (+4) | 7 | (+2) |
| | *Hinweis: Bei Funden aus dem aktuell ausgewiesenen Kerngebiet ist bei einer hohen Viruslast eine Bestätigung der im Landesuntersuchungsamt erhobenen Untersuchungsergebnisse durch das Friedrich-Loeffler-Institut zur Feststellung des Ausbruchs der Seuche nicht erforderlich. | | | | | |
| Zaunbau | <ul style="list-style-type: none"> Der Zaunbau im Landkreis Mainz-Bingen auf einer Strecke von rund acht Kilometern von Oppenheim nach Guntersblum östlich der B9 (Rheinseite) ist abgeschlossen. Aktuell befindet sich die Zäunung im Landkreis Alzey-Worms im Eich-Gimbsheim-Altrheingebiet und die Zäunung entlang der Bahntrasse ab Guntersblum Richtung Osthofen in der Umsetzung. | | | | | |
| Besonderheiten / Vorkommnisse | | | | | | |
| <p>Lageveränderung: In Rheinland-Pfalz wurden insgesamt 21 ASP-Fälle bei Wildschweinen in TSN gemeldet, die in den Landkreisen Alzey-Worms und Mainz-Bingen innerhalb des bestehenden Kerngebiets liegen.</p> <p>Hessen: Mit Stand heute (14:00 Uhr) hat Hessen insgesamt 73 ASP-positive Wildschweine und 11 Verdachtsfälle in TSN gemeldet. Außerdem wurden acht ASP-Fälle bei Schweinehaltenden Betrieben gemeldet.</p> <p>Folge:</p> <ul style="list-style-type: none"> Die betroffenen Kreise setzen u.a. folgende Maßnahmen um: weitere intensive Kadaversuche, Drohnenbefliegungen, Umsetzung Trassenführung von ASP-Schutzzäunen. Eine Karte mit den Gebietskulissen aus TSN-Online (Stand 02.08.2024 um 14:00 Uhr) finden Sie im Anhang. | | | | | | |
| Gebiet / Betroffenheit | | | | | | |
| <ul style="list-style-type: none"> Kerngebiet Rheinland-Pfalz: ca. 5.523 ha Infizierte Zone Rheinland-Pfalz: ca. 49.531 ha rund 928 ha Wald sowie rund 36.192 ha Landwirtschaft in der infizierten Zone Rheinland-Pfalz. In Rheinland-Pfalz sind die Kreise Alzey-Worms mit der Stadt Worms, Donnersbergkreis, Bad-Dürkheim, Mainz-Bingen mit der Stadt Mainz sowie der Rhein-Pfalz-Kreis mit den Städten Frankenthal und Ludwigshafen betroffen. Hinweis: Die Zahlen müssen noch an die neue Grenzziehung angepasst werden. In der infizierten Zone befinden sich 42 Betriebe mit ca. 400 Hausschweinen. | | | | | | |
| Aktuelle Informationen für Landwirtschaft & Jagd | | | | | | |
| Alle Informationen zu aktuellen Regelungen inklusive Allgemeinverfügungen sind hier zu finden: | | | | | | |
| Rheinland-Pfalz : ASP-Informationswebseite des Ministeriums für Klimaschutz, Umwelt, Energie und Mobilität | | | | | | |
| Hessen: ASP-Informationswebseite des Hessischen Landwirtschaftsministeriums | | | | | | |
| KV Alzey-Worms: ASP-Informationswebseite der Kreisverwaltung Alzey-Worms | | | | | | |
| KV Mainz-Bingen: ASP-Informationswebseite der Kreisverwaltung Mainz-Bingen | | | | | | |

Anhang: TSN Meldungen und Karte

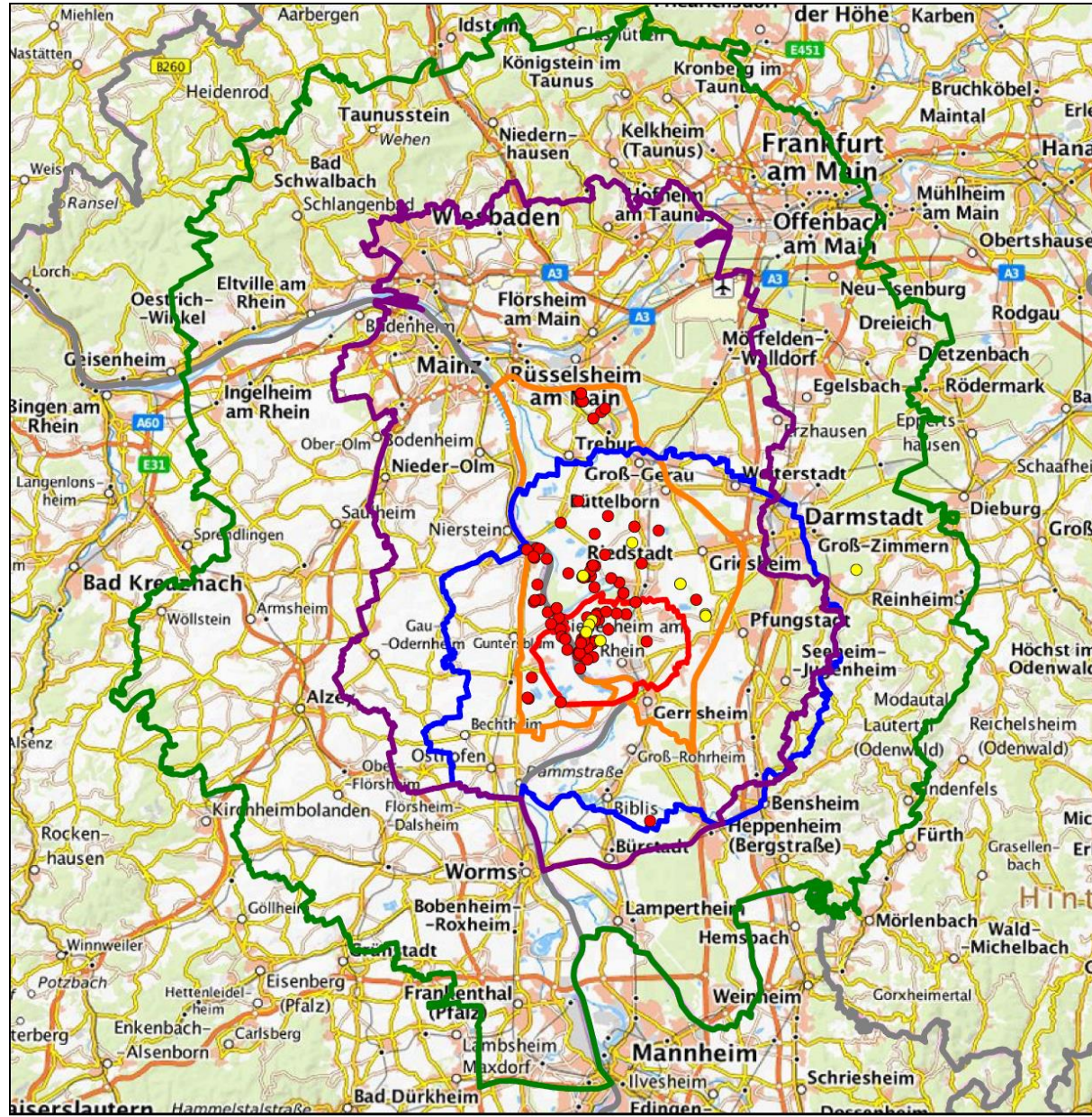

TSN Meldungen und Karte ASP v. 02.08.2024 um 14:00 Uhr

RP: 21 WS Ausbruch
HE: 73 WS Ausbruch, 11 WS Verdacht; 8 HS Ausbruch

- Verdacht [11]
- Feststellung [102]
- Schutzzone
- Infizierte Zone
- Überwachungszone
- Kerngebiet
- Sperrzone I
- Bundesländer

